

İLAN**EDİRNE İLİ
ÇEVRE KORUMA VAKFI
TİCARİ İŞLETMESİ MÜDÜRLÜĞÜ'NDEN**

Aşağıda bilgileri verilen taşınmazlar, 12 Ekim 1990 tarihli 17701 onay numaralı Edirne İli Çevre Koruma Vakfı Tüzüğü'nün 23. Maddesine göre Edirne İli Çevre Koruma Vakfı Ticari İşletmesi Müdürlüğü'nce 23/06/2021 tarihinde Açık Teklif Usulü ile ihale edilecektir.

23/06/2021 TARİHİNDE İHALESİ YAPILACAK OLAN TAŞINMAZLAR

S. NO	İL	MEVKİİ	KORUMA STATÜSÜ	KONUSU	ALAN (M ²)	İHALE USULÜ	SÜRE	İLK YIL İHALE MUHAMMEN BEDELİ	GEÇİCİ TEMİNAT TUTARI	SAAT
1	EDİRNE	Edirne İli, Enez İlçesi, Gaziömerbey Mahallesi - 1 kıyı kesimi	2. Derece Doğal Sit Alanı ve Ö.Ç.K. Bölgesi sınırları içerisinde DHTA Altındaki Alan	Günübirlik kullanım alanı kiralaması	41.474,46 m ²	Açık Teklif Usulü	3 YIL	1.250.000,00TL+ KDV	37.500,00 TL	10:00
2	EDİRNE	Edirne İli, Enez İlçesi, Gaziömerbey Mahallesi - 2 kıyı kesimi	2. Derece Doğal Sit Alanı ve Ö.Ç.K. Bölgesi sınırları içerisinde DHTA Altındaki Alan	Günübirlik kullanım alanı kiralaması	14.587,42 m ²	Açık Teklif Usulü	3 YIL	400.000,00TL+ KDV	12.000,00 TL	10:30
3	EDİRNE	Edirne İli, Enez İlçesi, Gaziömerbey Mahallesi - 3 kıyı kesimi	2. Derece Doğal Sit Alanı ve Ö.Ç.K. Bölgesi sınırları içerisinde DHTA Altındaki Alan	Günübirlik kullanım alanı kiralaması	13.258,05 m ²	Açık Teklif Usulü	3 YIL	390.000,00TL+ KDV	11.700,00 TL	11:00
4	EDİRNE	Edirne İli, Enez İlçesi, Sultaniçe Köyü Sahili kıyı kesimi	1. Derece Doğal Sit Alanı ve Ö.Ç.K. Bölgesi sınırları içerisinde DHTA Altındaki Alan	Günübirlik kullanım alanı kiralaması	1.101,09 m ²	Açık Teklif Usulü	3 YIL	35.000,00TL+ KDV	1.050,00 TL	11:30
5	EDİRNE	Edirne İli, Enez İlçesi, Vakıf Köyü Sahili kıyı kesimi	3. Derece Doğal Sit Alanı ve Ö.Ç.K. Bölgesi sınırları içerisinde DHTA Altındaki Alan	Günübirlik kullanım alanı kiralaması	1.579,42 m ²	Açık Teklif Usulü	3 YIL	45.000,00TL+ KDV	1.350,00 TL	12:00

6	EDİRNE	Edirne İli, Keşan İlçesi Erikli Köyü 2 Sahili kıyı kesimi	3. Derece Doğal Sit Alanı ve İçerisinde kalan Devletin Hüküm ve Tasarrufu Altındaki Alan	Günübirlik kullanım alanı kiralaması	10.039,42 m ²	Açık Teklif Usulü	3 YIL	500.000,00TL+ KDV	15.000,00 TL	12:30
7	EDİRNE	Edirne İli, Keşan İlçesi Erikli Köyü 4 Sahili kıyı kesimi	3. Derece Doğal Sit Alanı ve İçerisinde kalan Devletin Hüküm ve Tasarrufu Altındaki Alan	Günübirlik kullanım alanı kiralaması	1863,49 m ²	Açık Teklif Usulü	3 YIL	200.000,00TL+ KDV	6.000,00 TL	13:00
8	EDİRNE	Edirne İli, Keşan İlçesi Erikli Köyü 5 Sahili kıyı kesimi	3. Derece Doğal Sit Alanı ve İçerisinde kalan Devletin Hüküm ve Tasarrufu Altındaki Alan	Günübirlik kullanım alanı kiralaması	11.401,93 m ²	Açık Teklif Usulü	3 YIL	456.000,00TL+ KDV	13.680,00 TL	13:30
9	EDİRNE	Edirne İli, Keşan İlçesi Erikli Köyü 6 Sahili kıyı kesimi	3. Derece Doğal Sit Alanı ve Ö.Ç.K. Bölgesi sınırları içerisinde DHTA Altındaki Alan	Günübirlik kullanım alanı kiralaması	1.869,59 m ²	Açık Teklif Usulü	3 YIL	40.000,00TL+ KDV	1.300,00 TL	14:00
10	EDİRNE	Edirne İli, Keşan İlçesi Erikli Köyü 7 Sahili kıyı kesimi	3. Derece Doğal Sit Alanı ve İçerisinde kalan Devletin Hüküm ve Tasarrufu Altındaki Alan	Günübirlik kullanım alanı kiralaması	2.421,17 m ²	Açık Teklif Usulü	3 YIL	50.000,00TL+ KDV	1.500,00 TL	14:30
11	EDİRNE	Edirne İli, Keşan İlçesi Erikli Köyü 8 Sahili kıyı kesimi	3. Derece Doğal Sit Alanı ve İçerisinde kalan Devletin Hüküm ve Tasarrufu Altındaki Alan	Günübirlik kullanım alanı kiralaması	11.635,75 m ²	Açık Teklif Usulü	3 YIL	110.000,00TL+ KDV	3.300,00 TL	15:00
12	EDİRNE	Edirne İli, Keşan İlçesi Danişment Köyü Sahili kıyı kesimi	3. Derece Doğal Sit Alanı ve İçerisinde kalan Devletin Hüküm ve Tasarrufu Altındaki Alan	Günübirlik kullanım alanı kiralaması	3.819,60 m ²	Açık Teklif Usulü	3 YIL	268.000,00TL+ KDV	8.040,00 TL	15:30

13	EDİRNE	Edirne İli, Keşan İlçesi Yayla Köyü Sahili kıyı kesimi	1. Derece Doğal Sit Alanı ve Ö.Ç.K. Bölgesi sınırları içerisinde DHTA Altındaki Alan	Günübirlik kullanım alanı kiralaması	8.143,55 m ²	Açık Teklif Usulü	3 YIL	407.000,00TL + KDV	12.210,00 TL	16:00
14	EDİRNE	Edirne İli, Keşan İlçesi Mecidiye Köyü İtalyan Koyu Sahili kıyı kesimi	1. Derece Doğal Sit Alanı ve İçerisinde kalan Devletin Hüküm ve Tasarrufu Altındaki Alan	Günübirlik kullanım alanı kiralaması	4.169,38 m ²	Açık Teklif Usulü	3 YIL	250.000,00TL+ KDV	7.500,00 TL	16:30

1-İhaleler **23/06/2021 tarihi ÇARŞAMBA günü** karşılığında gösterilen saatlerde **Çavuşbey Mahallesi Hükümet Caddesi Devечihan Kültür Merkezi Toplantı Salonu No:17 Merkez/EDİRNE** adresinde bulunan toplantı salonunda yapılacaktır.

2- İhale şartnamesi; Mithatpaşa Mahallesi Orhaniye Cad.No:22 Merkez/EDİRNE adresinde bulunan Edirne İli Çevre Koruma Vakfı Ticari İşletmesi Müdürlüğü'nde mesai saatleri içerisinde ücretsiz olarak alınabilir ve Valilik , Belediye , Ticaret Odası, Kaymakamlıklar ve İlçe Belediyelerinin Resmi WEB sitelerinden ücretsiz olarak indirilebilir.

3- İhaleye katılacaklar, ihaleye katılabilmek için aşağıda yazılı belgelerin yer aldığı zarflarını, ihale günü saat:09,30' a kadar Mithatpaşa Mahallesi Orhaniye Cad.No:22 Merkez/EDİRNE adresinde bulunan Edirne İli Çevre Koruma Vakfı Ticari İşletmesi Müdürlüğü' İhale Komisyonu Başkanlığına sıra numaralı alındı karşılığında teslim edeceklerdir.

4- İhaleye Katılacak Gerçek Kişilerin

a- Kanuni ikametgah belgesi (Türkiye'de tebligat için adresi),

b- Nüfus kayıt örneği veya arkalı-önlü nüfus cüzdanı fotokopisi,

c- Geçici teminat ödeme dekontu

ç- Noter onaylı imza beyanı,

d-, İstekliler adına vekaleten iştirak ediliyor ise, istekli adına teklifte bulunacak kimselerin ihale tarihinde geçerliliği devam eden noter tasdikli vekaletname, vekaleten iştirak edenin noter tasdikli imza sirküleri ile imza beyanı vermesi gerekmektedir.

İhaleye Katılacak Tüzel kişilerin;

a-Tüzel kişiliğin idare merkezinin bulunduğu yer mahkemesinden veya siciline kayıtlı bulunduğu Ticaret veya Sanayi Odasından veya benzeri bir makamdan alınmış tüzel kişiliğin sicile kayıtlı olduğuna dair belgenin aslını veya noter tasdikli suretini,

b-Tüzel Kişilik adına ihaleye katılacak veya teklifte bulunacak kişilerin temsile tam yetkili olduklarını gösterir noterlikçe tasdik edilmiş imza sirkülerinin veya Vekaletname verilmesi halinde belge aslının veya noterlikçe tasdik edilmiş örneği ile noter onaylı imza beyanı vermesi gerekmektedir.

İhaleye katılacak Kamu tüzel kişilerinin ise, yukarıda belirtilen şartlardan ayrı olarak tüzel kişilik adına ihaleye katılacak veya teklifte bulunacak kişilerin kamu tüzel kişiliğini temsile yetkili olduklarına dair belgeyi vermesi gerekmektedir.

5- **Posta ile verilecek teklifler değerlendirmeye alınmayacaktır.**

6- Söz konusu kiralanacak alanlarda şartname ve sözleşmede belirtilen hususların yerine getirilmesi için gerçekleştirilecek tüm iş ve işlemler ile yapılacak tüm masraflar Kiracıya aittir. Kiralanacak alan içerisindeki bu ilanda belirtilen üniteler ve alanlar kiracı tarafından idareden bedel talep etmeksizin teknik şartlara ve ilgili mevzuata uygun olarak yapılacak ve kullanılacaktır. Söz konusu alanlar ve içerisindeki yapılar kira süresi sonunda idareye bedelsiz olarak devredilecektir.

7- Geçici teminatlarını;

a)Tedavüldeki Türk parası ile nakit olarak ödemek isteyenler; Edirne İli Çevre Koruma Vakfı Ticari İşletmesi Müdürlüğü'nün **T.C. Ziraat Bankası Edirne Şubesi** nezdindeki **IBAN TR86 0001 0000 9784 5439 9650 01** no'lu hesaba yatıracak (işin adı, vergi no, ticaret unvanı, teminatın yatırılma gerekçesi belirtilecektir.)

b) Banka teminat mektubu olarak vermek isteyenlerin ise geçici teminat mektupları süresiz olacaktır ve banka teminat mektubu teyidi yazısı ibraz edilecektir (Şube içi limitleri gösterilecektir).

8- Başvuru dosyası idareye verildikten sonra dosya içerisindeki herhangi bir evrakın değiştirilmesi veya eksik evrakın tamamlanması yönünde isteklilerce yapılacak müracaatlar kabul edilmeyecektir.

9- Komisyonlar gerekçesini belirtmek suretiyle ihaleyi yapıp yapmamakta serbesttir. Komisyonların ihaleyi yapmama kararı kesindir.

İlan olunur.

UYDU GÖRÜNTÜLERİ:

1-EDİRNE İLİ ENEZ İLÇESİ GAZİÖMERBEY MAHALLESİ – 1 KIYI KESİMİ



2-EDİRNE İLİ ENEZ İLÇESİ GAZİÖMERBEY MAHALLESİ – 2 KIYI KESİMİ



3-EDİRNE İLİ ENEZ İLÇESİ GAZİÖMERBEY MAHALLESİ – 3 KIYI KESİMİ



4-EDİRNE İLİ ENEZ İLÇESİ SULTANIÇE KÖYÜ SAHİLİ KIYI KESİMİ



5-EDİRNE İLİ ENEZ İLÇESİ VAKIF KÖYÜ SAHİLİ KIYI KESİMİ



6-EDİRNE İLİ KEŞAN İLÇESİ ERİKLİ KÖYÜ- 2 SAHİLİ KIYI KESİMİ



7-EDİRNE İLİ KEŞAN İLÇESİ ERİKLİ KÖYÜ- 4 SAHİLİ KIYI KESİMİ

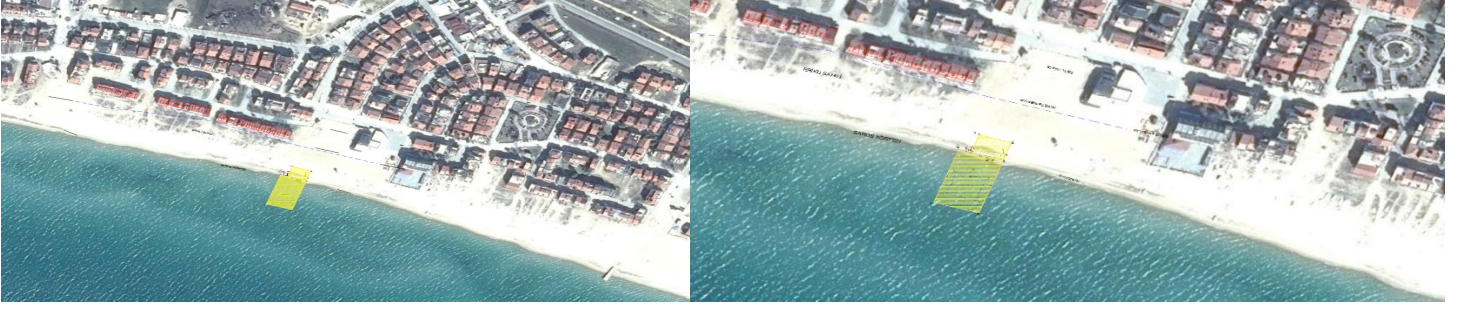

8-EDİRNE İLİ KEŞAN İLÇESİ ERİKLİ KÖYÜ- 5 SAHİLİ KIYI KESİMİ

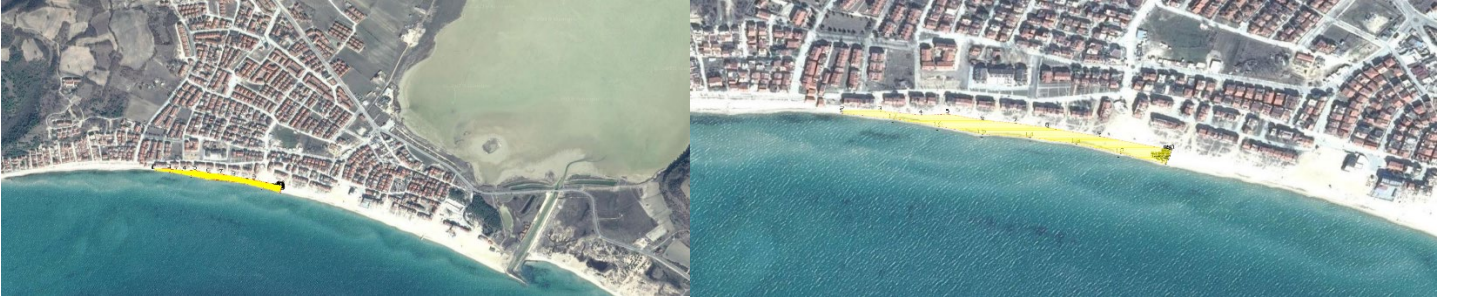

9-EDİRNE İLİ KEŞAN İLÇESİ ERİKLİ KÖYÜ- 6 SAHİLİ KIYI KESİMİ



10-EDİRNE İLİ KEŞAN İLÇESİ ERİKLİ KÖYÜ- 7 SAHİLİ KIYI KESİMİ



11-EDİRNE İLİ KEŞAN İLÇESİ ERİKLİ KÖYÜ- 8 SAHİLİ KIYI KESİMİ



12-EDİRNE İLİ KEŞAN İLÇESİ DANIŞMENT KÖYÜ SAHİLİ KIYI KESİMİ



13-EDİRNE İLİ KEŞAN İLÇESİ YAYLA KÖYÜ SAHİLİ KIYI KESİMİ



14-EDİRNE İLİ KEŞAN İLÇESİ MECİDİYE KÖYÜ İTALYAN KOYU SAHİLİ KIYI KESİMİ

